



Rapport de la Situation Epidémiologique

Maladie a Virus Ebola en Guinée

25 Août 2015

I. Points saillants

- Un (1) nouveau cas confirmé a été notifié dans le quartier Samatra-plateau, commune de dubrèka-centre, Dubrèka. Il s'agit d'un décès communautaire, un bébé de 9 mois qui a débuté la maladie à Samatra, Dubreka;
- 145 Contacts de Forécariah sont sortis du suivi et 93 du village Doto, sous-préfecture de Moussayah, préfecture de Forécariah sont à suivre;
- La préfecture de Coyah et la sous-préfecture Kallia (Forécariah) sont devenues calme;
- Quatre-vingt-seize (96) décès communautaires notifiés dont quatre-vingt-quinze (95) sécurisés parmi eux un(1) positive

II. Dynamique de l'épidémie:

Table 1. Répartition des cas notifiés par préfecture le 25/08/2015, Guinée

Préfecture de résidence	Cas Confirmés	Cas Probables	Cas Suspects	Total
Boke	0	0	1	1
Conakry	0	0	2	2
Dubreka	1	0	0	1
Forecariah	0	0	3	3
Kindia	0	0	1	1
TOTAL	1	0	7	8

Table 2. Décès communautaires notifiés à la date du 25/08/2015, Guinée

Décès Communautaires		Total décès
Enterrements Sécurisés	Enterrements Non-sécurisés	
95 (dont 01+)	1	96

Données épidémiologiques et cartes disponibles sur <http://guinea-ebov.github.io/>

Guinée - Epidémie de la Maladie à virus Ebola
Table 3. Situation des patients dans les centres de traitement et de transit fonctionnels, 25/08/2015, Guinée

	Conakry CTE	Coyah CTE	Macenta CTE	N'zérékoré CTE	Kindia CTE	Boké CTE	Forécariah CTE	Siguiiri CDT	Total
Cas confirmés	3	0	0	0	0	0	1	0	4
Cas suspects	5	0	0	0	1	0	3	0	9
Sorties guéris	0	0	0	0	0	0	0	0	0
Décédés	0	0	0	0	0	0	0	0	0
Total hospitalisés au CTE	8	0	0	0	1	0	4	0	13

Table 4. Capacité des CTE et CDT en Lits, 25/08/2015, Guinée

Centres	Section Suspects (Lits)	Section Probables (Lits)	Section Confirmés (Lits)	Total (Lits)
CTE Nongo	16	0	32	48
CTE Coyah	12	8	40	60
CTE Macenta	12	8	10	30
CTE N'Zerekore	3	0	3	6
CDT Siguiiri	4	6	10	20
CTE Forécariah	5	6	12	23
CDT Kérouané	4	6	10	20
CDT Kamsar	3	2	5	10
CTE Beyla	3	0	2	5
CTE Boke	17	0	12	29
CTE Kindia	8	8	46	62
Total	87	44	182	313

Table 5. Etats des Laboratoires, 25/08/2015, Guinée

N°	Laboratoires	Localisation	Etat du Laboratoire
1	CREMS	Kindia	Fonctionnel
2	CTS	Conakry	Fermé
3	EUMLab	Coyah	Fonctionnel
4	IP France	Macenta	Fonctionnel
5	IPD Donka	Conakry	Fonctionnel
6	KPLAN	Conakry	Fonctionnel
7	KPLAN	Forecariah	Fonctionnel
8	PHAC	Boké (Kamsar)	Fonctionnel
9	REDC	Conakry	Fonctionnel
10	Labo Mobile	Dubréka (Tanene)	Fonctionnel



Guinée - Epidémie de la Maladie à virus Ebola

Table 6. Situation du suivi des contacts, 25/08/2015, Guinée

Contacts	Nombre
Nouveaux contacts du jour	61
Nombre de contacts sortis ce jour	146
Nombre de contacts confirmés ce jour	0
Contacts à suivre	369
Contacts suivis	360
Contacts non suivis	9
% non suivis	2,4

Table 7. Nouveaux cas confirmés pendant la semaine 35 (24 août- 30 août 2015), Guinée

Préfecture	Semaines			24-aout	25-aout	26-aout	27-aout	28-aout	29-aout	30-aout	Semaine 35	Contacts listés
	32	33	34									
Matam	0	2	0	0	0						0	62
Dubreka	0	0	0	0	1						1	0
Ratoma	1	0	3	0	0						0	204
Forécariah	1	1	0	0	0						0	93
Total	2	3	3	0	1						1	359

Carte 1. Sous-préfectures où des réticences ont été signalées par les équipes de la riposte/suivi, 25/08/2015, Guinée

Conakry | Matoto(Tombolia)

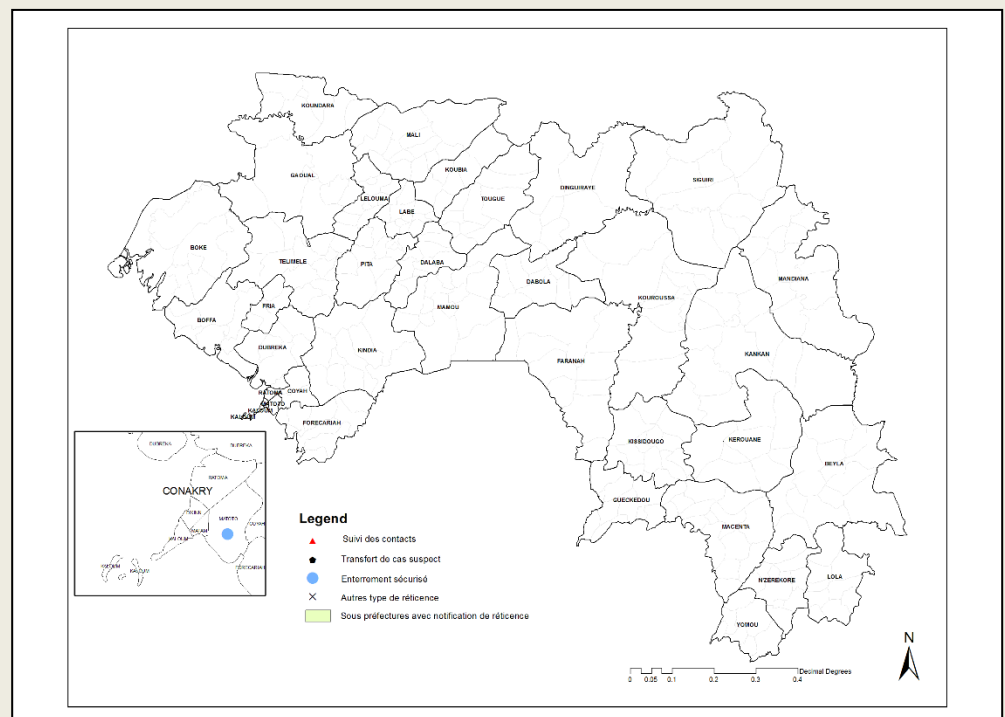



Guinée - Epidémie de la Maladie à virus Ebola

Graphique 1. Distribution des cas notifiés, par semaine (début des signes*), 30/12/2013 – 25/08/2015, Guinée

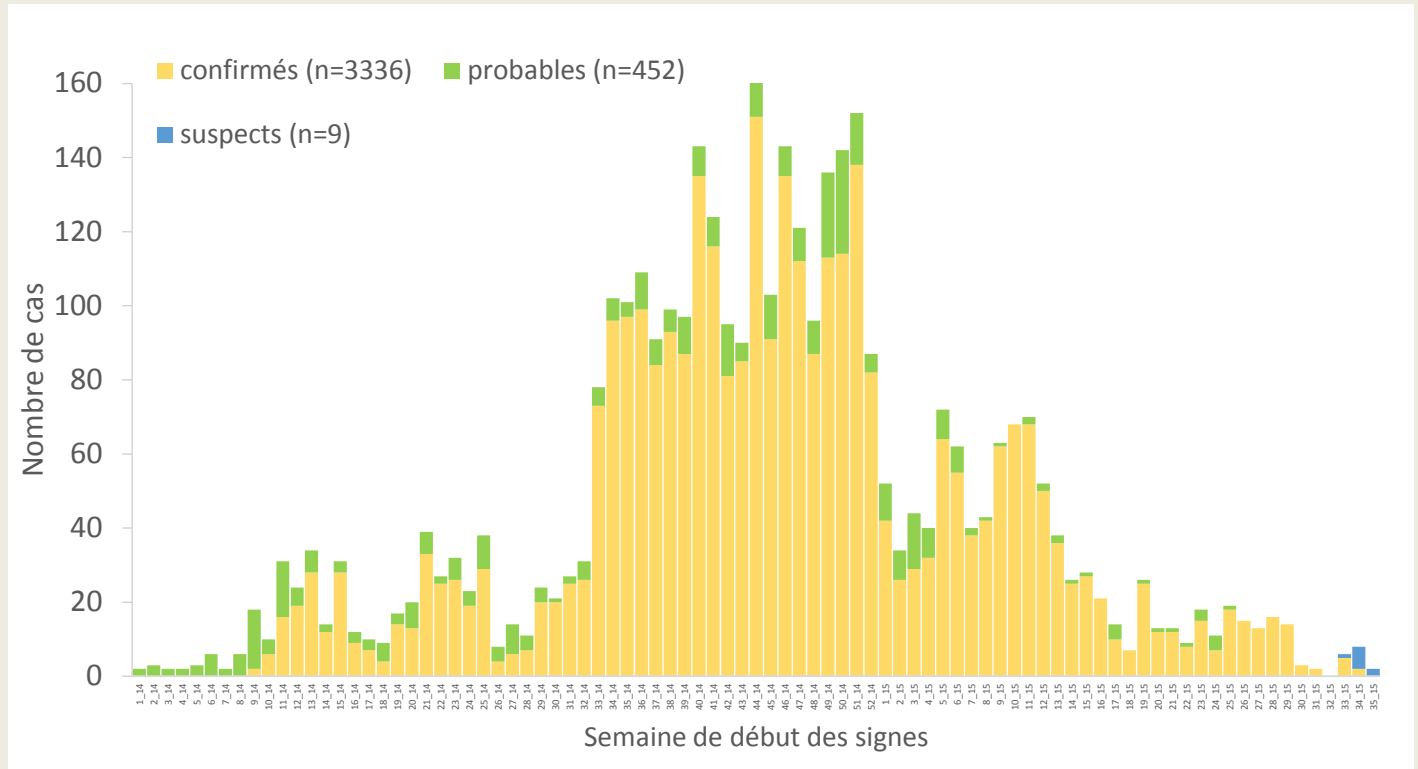

*Valeurs manquantes pour date de début des signes = 0

Graphique 2. Distribution des cas confirmés et décès, par mois de confirmation et de décès, 30/12/2013-25/08/2015, Guinée

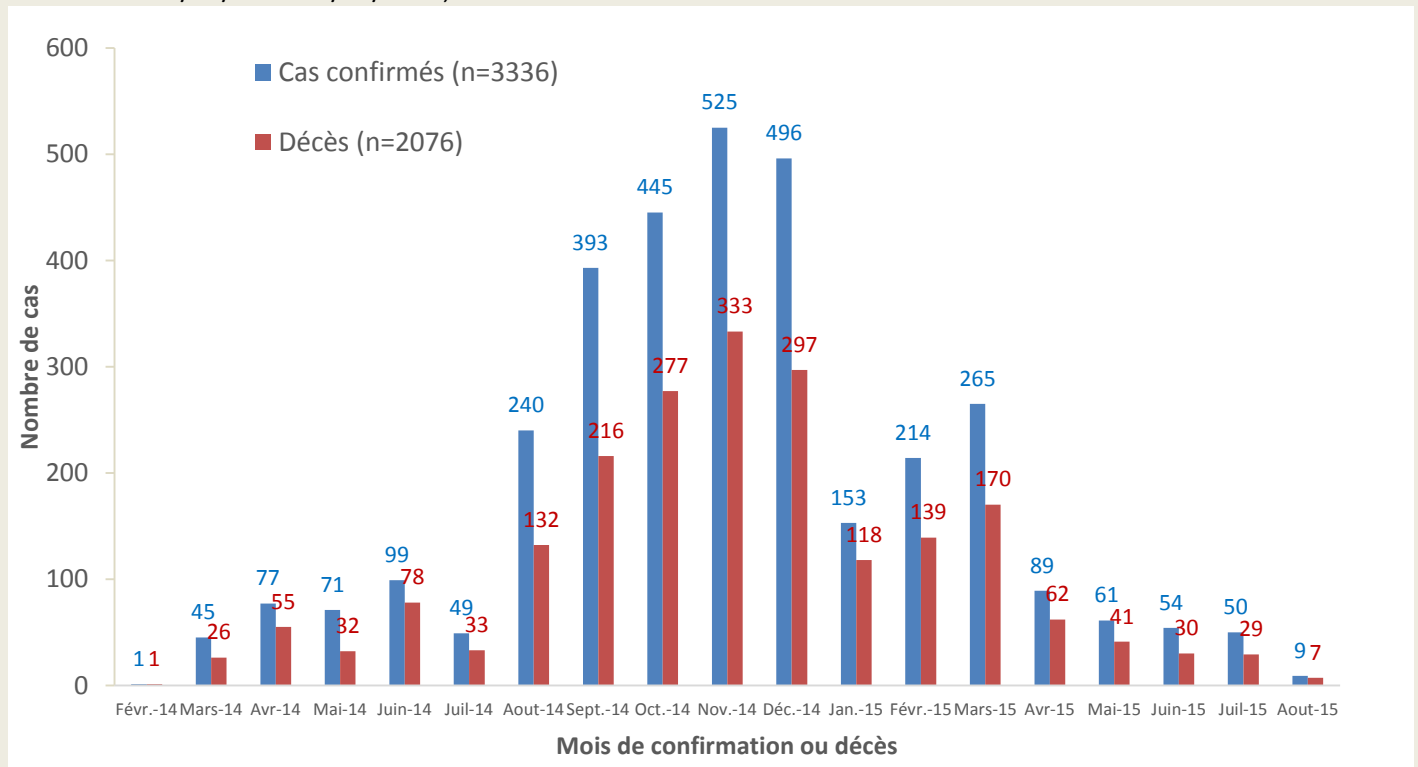



Guinée - Epidémie de la Maladie à virus Ebola

Carte 2. Répartition par préfectures des cas confirmés et classification des préfectures selon le niveau d'alerte, 04/08/2015-25/08/2015 (21 jours), Guinée

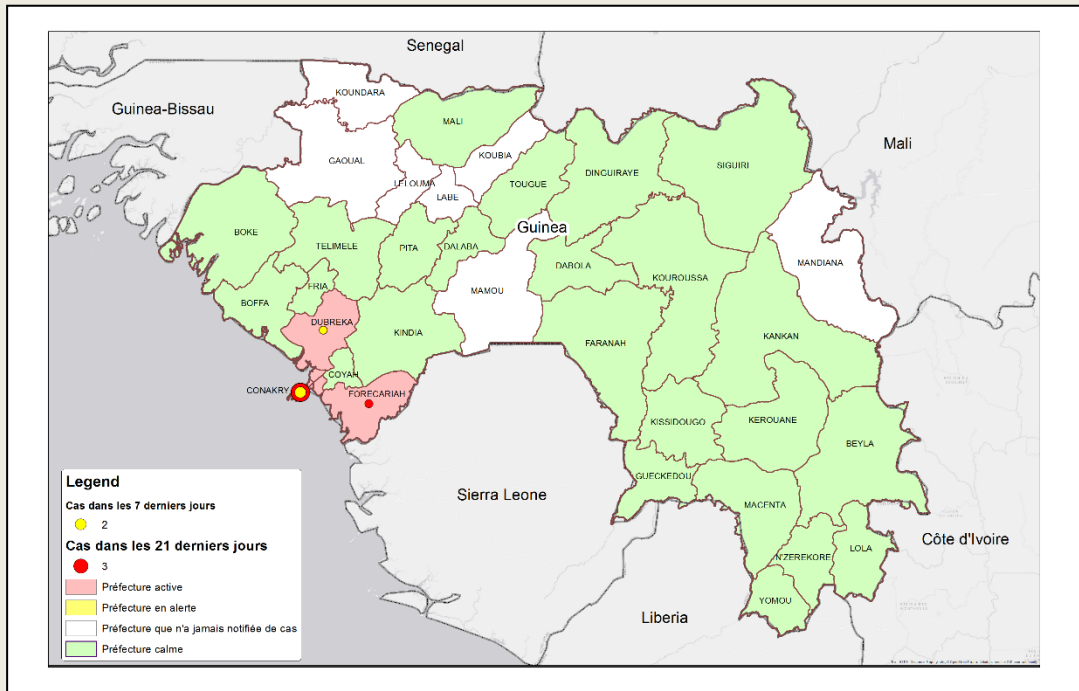

Carte 4. Répartition par sous-préfectures des cas confirmés et classification des sous-préfectures selon le niveau d'alerte, 04/08/2015-25/08/2015 (21 jours), Dubréka

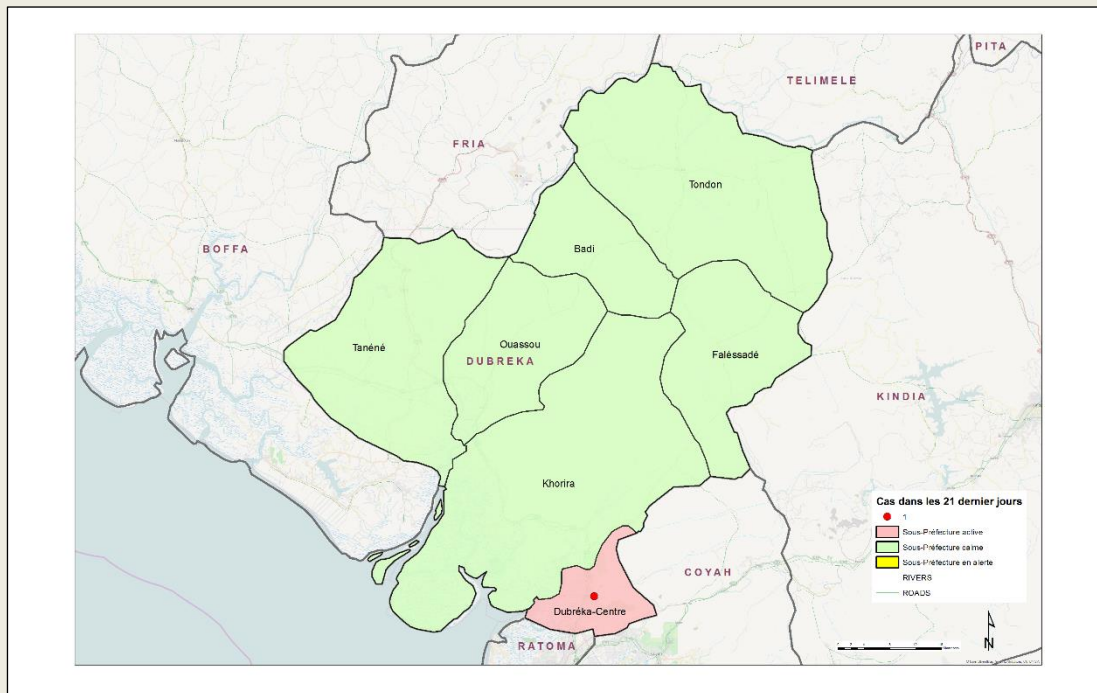



Guinée - Epidémie de la Maladie à virus Ebola

Carte 3. Répartition par sous-préfectures des cas confirmés et classification des sous-préfectures selon le niveau d'alerte, 04/08/2015-25/08/2015 (21 jours), Conakry

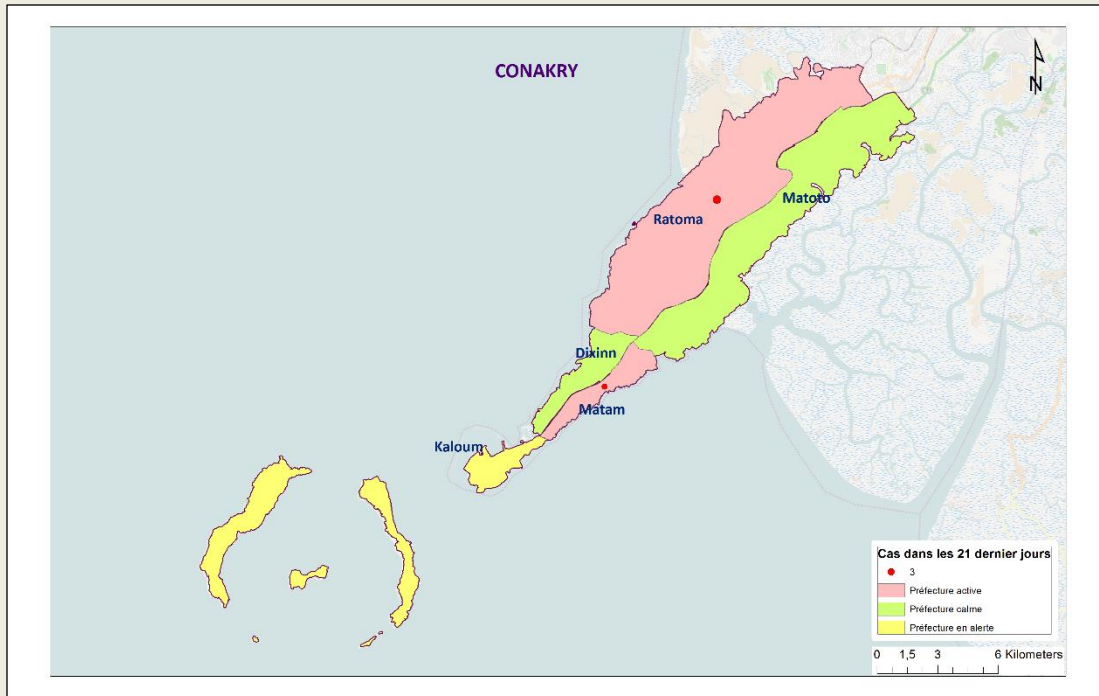

Carte 4. Répartition par sous-préfectures des cas confirmés et classification des sous-préfectures selon le niveau d'alerte, 04/08/2015-25/08/2015 (21 jours), Forécariah

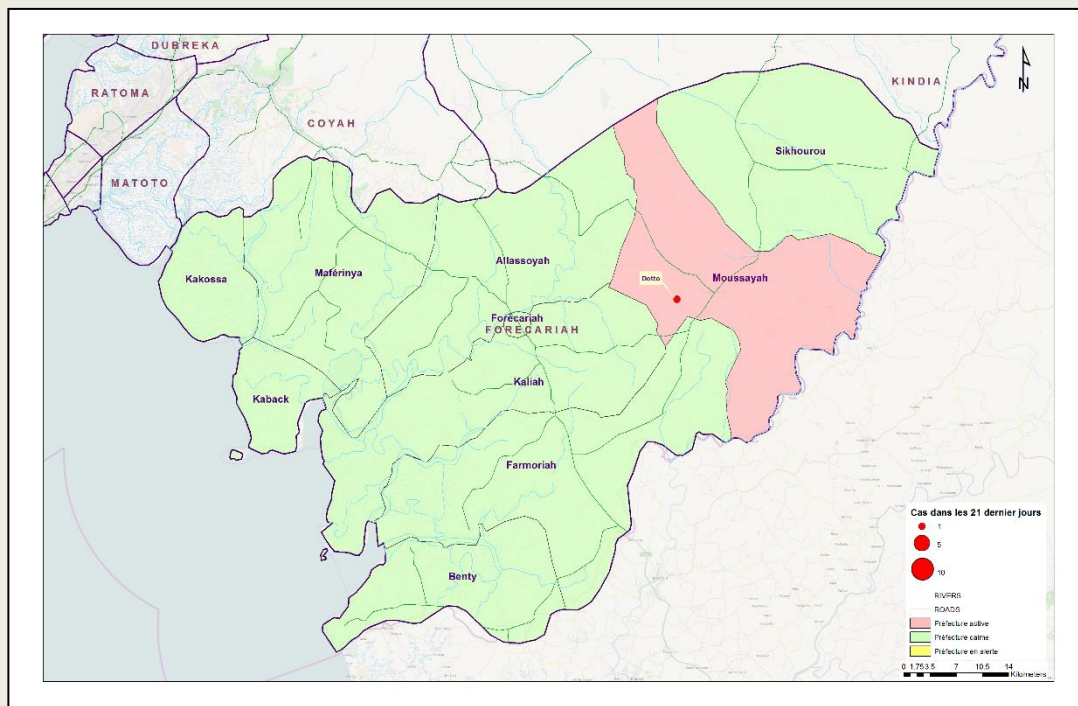



Guinée - Epidémie de la Maladie à virus Ebola

Table 8. Répartition des cas confirmés par sous-préfecture du 04/08/2015-25/08/2015 (21 jours), Guinée

PREFECTURE	SOUS PREFECTURE	CONFIRME	DECES	
			COMMUNAUTAIRE	CTE
CONAKRY	Ratoma	3	1	1
	Matam	2	0	1
DUBREKA	Dubreka-centre	1	1	0
FORECARIAH	Moussayah	1	0	0
TOTAL		7	2	2

Graphique 3. Répartition des cas confirmés par statut professionnel parmi le personnel de santé, 30/12/2013 – 25/08/2015, Guinée

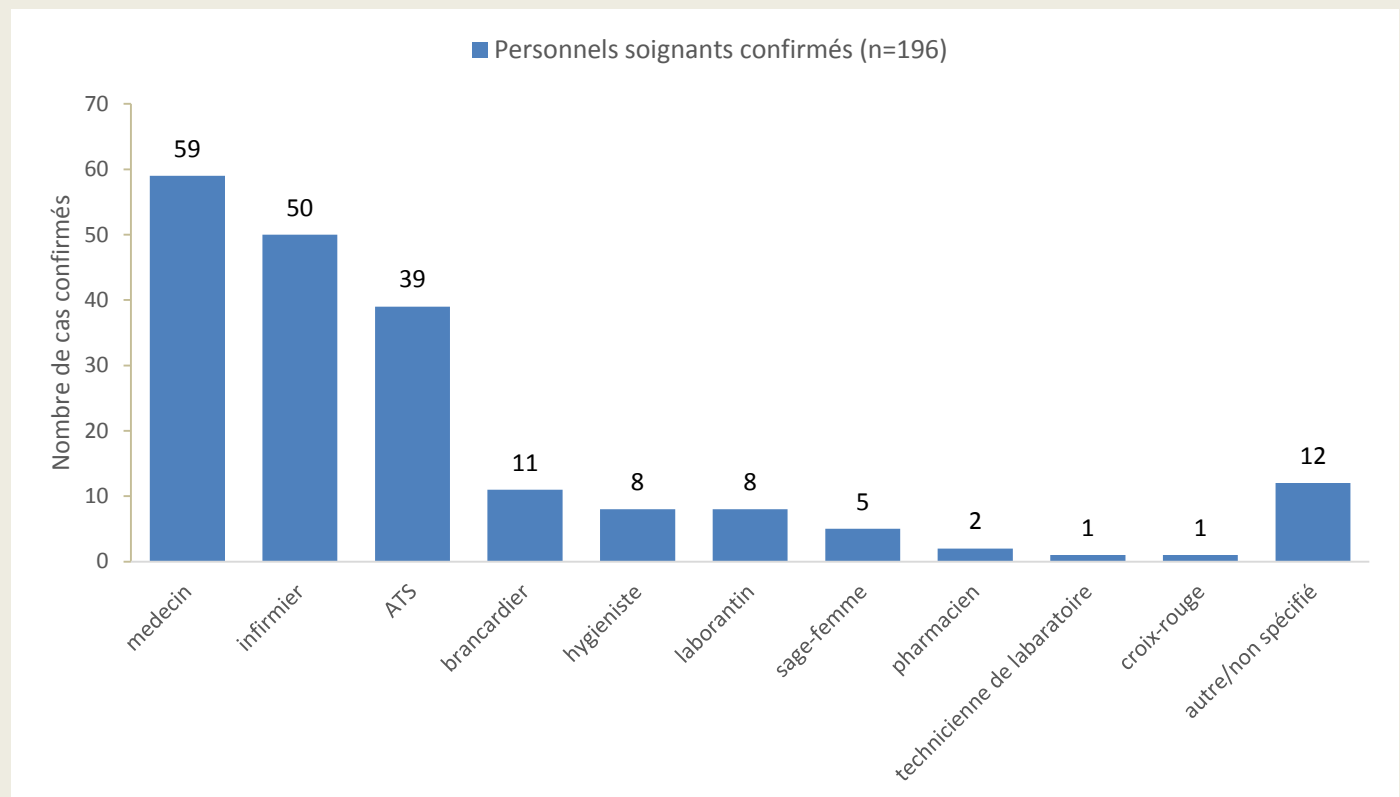



Guinée - Epidémie de la Maladie à virus Ebola

Graphique 4. Distribution par préfecture des cas confirmés et probables parmi le personnel de santé, 30/12/2013 – 25/08/2015, Guinée

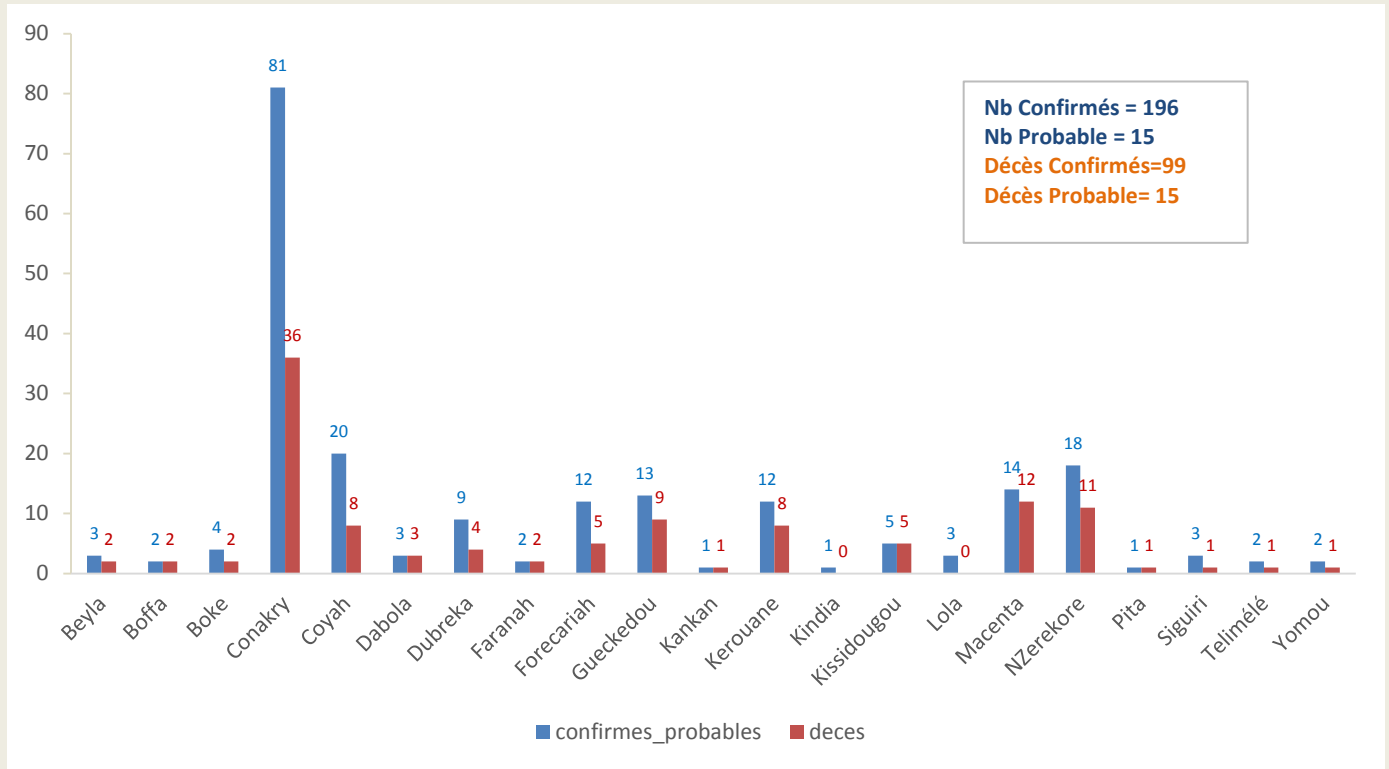

Graphique 5. Evolution hebdomadaire selon le statut final des patients(Confirmés) au CTE, 30/12/2013-25/08/2015, Guinée

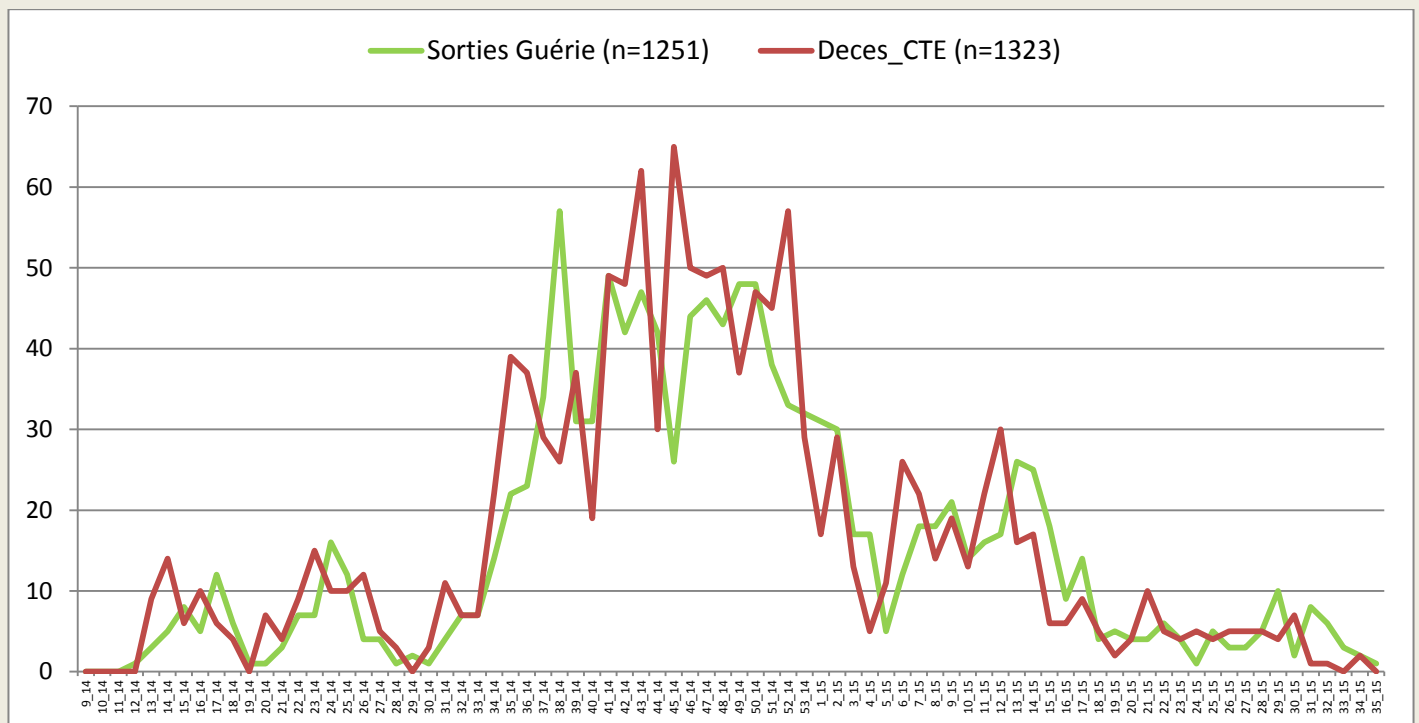

*Valeurs manquantes pour le statut final =52



Guinée - Epidémie de la Maladie à virus Ebola

Carte 6. Classification des préfectures selon le nombre d'alerte des maladies fébriles. 25/08/2015, Guinée

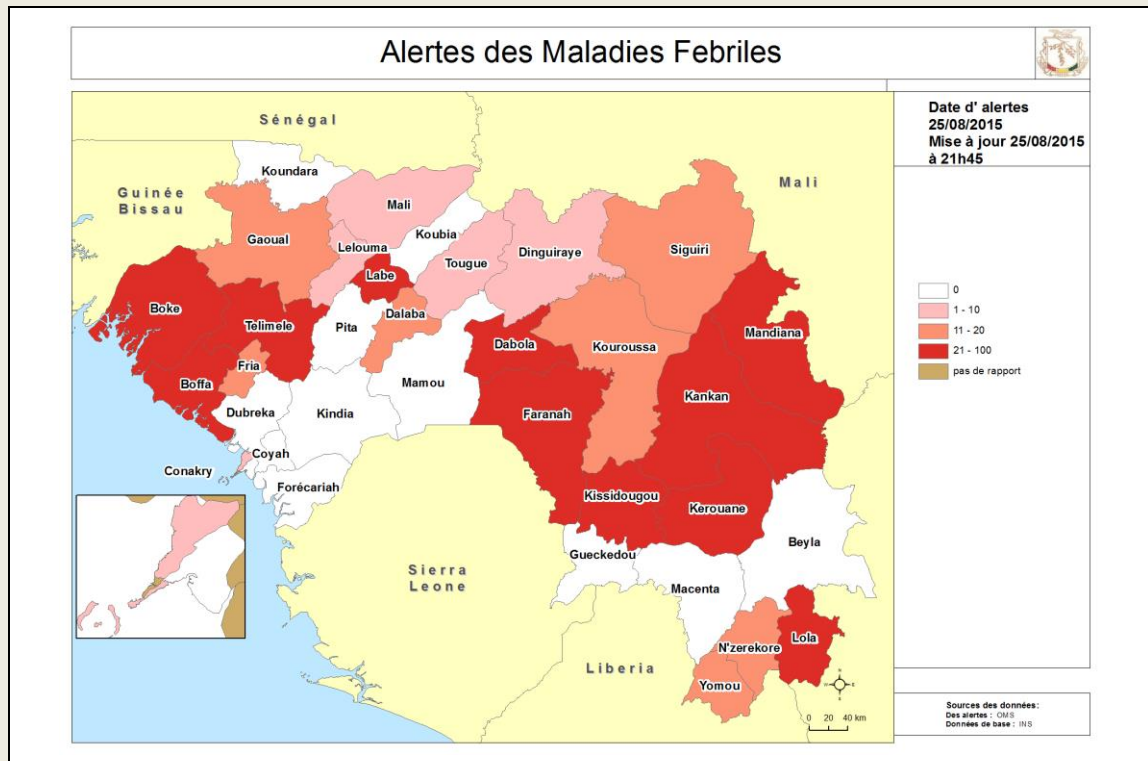

Carte 7. Classification des préfectures selon le nombre d'alerte des décès communautaires. 25/08/2015, Guinée

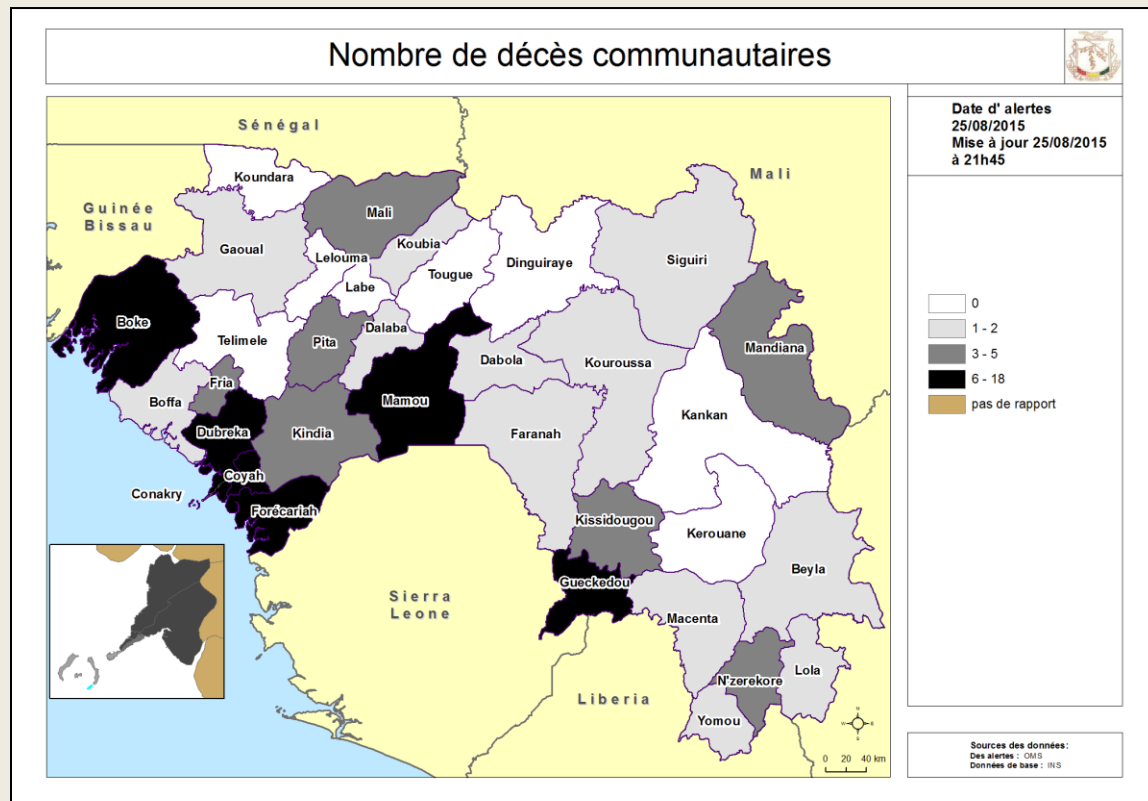



Guinée - Epidémie de la Maladie à virus Ebola

Table 9. Tableau récapitulatif des échantillons testés le 25/08/2015, Guinée

LABORATOIRES	Echantillons testés	Echantillons positifs	Echantillons négatifs	Décédés testés	Décédés positifs	Nouveaux Cas	Tests en cours
IPD Donka (GUI_EBOV_IPD)	34	0	34	27	0	0	0
EUMlab Coyah (GUI_EBOV_EUMLAB)	15	0	15	15	0	0	0
CREMS Kindia (GUI_EBOV_CREMS)	8	0	8	8	0	0	0
IP France Macenta (GUI-EBOV- IPF)	0	0	0	0	0	0	0
KPLAN Forécariah (GUI_EBOV_ K-PLAN)	14	0	13	11	0	0	1
REDC Conakry (GUI_EBOV REDC)	15	1	14	7	1	1	0
PHAC Kamsar (GUI_EBOV)	10	0	10	9	0	0	0
KPLAN ID Conakry (GUI EBOV KPLAN ID)	10	0	10	10	0	0	0
Total	106	1	104	87	1	1	1

Table 10. Situation globale des cas confirmés, probables et suspects, 25/08/2015, Guinée

Guinée 25/08/2015 18:00		
Classification épidémiologique	Nombre	Décédé
Confirmé	3336	2076 (62,2 %)
Probable	452	452 (100,0 %)
Suspect	9	0 (0,0 %)
Total	3797	2528 (66,6 %)

Note: L'augmentation du nombre total de cas probables s'explique en partie par la mise en place du nouveau système de notification des décès communautaires non-prélevés avec lien épidémiologique avéré



Guinée - Epidémie de la Maladie à virus Ebola

Données épidémiologiques, Ebola_Guinée 25/08/2015

Description	Totaux	Conakry	Gueckedou	Macenta	Dabola	Kissidougou	Dinguiraye	Telimele	Beffa	Kouroussa	Siguiri	Pita	Nzérékoré	Yomou	Dubréka	Forécariah	Kerouane	Coyah	Dalaba	Beyla	Kindia	Lola	Boke	Mamou	Mali	Faranah	Kankan	Fria	Koundara	Gaoual	Tougué
Nouveaux cas enregistrés ce jour*																															
Nouveaux Cas suspects	7	2														3					1		1								
Nouveaux Cas Probables	0																														
Nouveaux Cas confirmés	1														1																
Total des nouveaux cas enregistrés ce jour	8	2	0	0	0	0	0	0	0	0	0	0	0	0	1	3	0	0	0	0	1	0	1	0	0	0	0	0	0		
Cumul des cas																															
Total des Cas suspects	9	4	0	0	0	0	0	0	0	0	0	0	0	0	0	3	0	0	0	0	1	0	1	0	0	0	0	0	0	0	
Total des Cas Probables	452	37	112	27	5	36	1	3	17	2	8	1	43	0	13	52	1	7	0	0	35	18	4	0	0	24	1	5	0	0	
Total des Cas confirmés	3336	568	270	717	8	100	0	40	36	18	26	7	213	11	147	423	160	237	9	47	78	93	32	0	5	46	31	12	0	0	
Cumul (des cas confirmés, probables et suspects)	3797	609	382	744	13	136	1	43	53	20	34	8	256	11	160	478	161	244	9	47	114	111	37	0	5	70	32	17	0	0	
Décès																															
Nouveaux décès confirmés ce jour *	1														1																
Nouveaux décès probables ce jour *	0																														
Total des décès probables	452	37	112	27	5	36	1	3	17	2	8	1	43	0	13	52	1	7	0	0	35	18	4	0	0	24	1	5	0	0	
Total des décès confirmés	2076	281	204	474	8	71	0	17	26	11	16	3	138	5	88	281	97	132	2	28	50	66	18	0	3	31	20	5	0	0	
Cumul des deces (probables et confirmés)	2528	318	316	501	13	107	1	20	43	13	24	4	181	5	101	333	98	139	2	28	85	84	22	0	3	55	21	10	0	0	
Letalité des cas confirmés	62%	49%	76%	66%	100%	71%	0%	43%	72%	61%	62%	43%	65%	45%	60%	66%	61%	56%	22%	60%	64%	71%	56%	0%	60%	67%	65%	42%	0%	0%	50%
Agents de sante																															
Nouveaux cas confirmés enregistrés parmi les agents de sante ce jour*	0																														
Cumul des cas confirmés parmi les agents de sante	196	76	8	13	3	5	0	1	2	0	3	1	18	2	9	10	12	20	0	3	1	3	4	0	0	1	1	0	0	0	
Cumul des cas probables parmi les agents de sante	15	5	5	1	0	0	0	1	0	0	0	0	0	0	0	2	0	0	0	0	0	0	0	0	0	1	0	0	0	0	
Cumul (des cas confirmés et probables) parmi les agents de sante	211	81	13	14	3	5	0	2	2	0	3	1	18	2	9	12	12	20	0	3	1	3	4	0	0	2	1	0	0	0	
Nouveaux décès enregistrés parmi les agents de sante ce jour	0	0	0	0	0	0	0	0	0	0	0	0	0	0	0	0	0	0	0	0	0	0	0	0	0	0	0	0	0	0	
Cumul des décès confirme parmi les agents de sante	99	31	4	11	3	5	0	0	2	0	1	1	11	1	4	3	8	8	0	2	0	0	2	0	0	1	1	0	0	0	
Cumul des décès (Confirmes + probables) parmi les agents de sante	114	36	9	12	3	5	0	1	2	0	1	1	11	1	4	5	8	8	0	2	0	0	2	0	0	2	1	0	0	0	
Admissions et sorties CTE																															
Nouvelles admissions au CTE ce jour *	10	6														3					1										
Nombre total des cas hospitalisés dans le CTE	13	8	0	0	0	0	0	0	0	0	0	0	0	0	0	4	0	0	0	0	1	0	0	0	0	0	0	0	0	0	
Nombre total des sorties ce jour du CTE	6	6	0	0	0	0	0	0	0	0	0	0	0	0	0	0	0	0	0	0	0	0	0	0	0	0	0	0	0	0	
Cumul des admissions au CTE	6307	2134	1528	1391	0	0	0	0	0	0	8	3	126	0	0	549	12	416	0	0	102	0	38	0	0	0	0	0	0	0	
Contacts																															
Nouveaux contacts enregistrés ce jour *	61	43	0	0	0	0	0	0	0	0	0	0	0	0	0	18	0	0	0	0	0	0	0	0	0	0	0	0	0	0	
Nombre de contacts sortis ce jour	146	0													0	145		1													
Nombre de contacts a suivre ce jour	369	268													8	93															
Nombre de contacts suivis ce jour	360	259													8	93															
Pourcentage des contacts suivis (%)	97,56	97%													100%	100%															
Laboratoire																															
Nombre d'échantillons collectes ce jour	106	59														14		15			8		10								
Nombre d'échantillons en cours de test	1	0	0	0									0			1		0			0		0								
Total des échantillons testés	20197	11187	2393	253									115			1679		3032			980		558								
Date de confirmation du dernier cas		23/08/2015	20/12/2014	26/02/2015	28/12/2014	7/02/2015			30/12/2014	20/01/2015	9/12/2014	26/03/2015	5/30/2014	23/01/2015	7/09/2014	25/08/2015	14/08/2015	18/12/2014	21/07/2015	9/10/2014	16/01/2015	20/04/2015	23/02/2015	1/07/2015	19/02/2015	28/01/2015	11/01/2015	11/07/2015		1/09/2015	
Nombre de jour avec zéro(0) cas confirmé		2	248	180	244	199			238	127	259	152	324	214	352	0	11	250	35	320	229	127	183	55		187	209	226	45		205

*les données sur les nouveaux cas et les contacts sont déjà prises en compte dans le cumul.